



Contexte : évolution des concepts

- **1970 : année internationale de la protection de la nature**
Constat : la nature se dégrade
 → **Préservation de zones de Nature « extraordinaire » : création de réserves naturelles et d'outils légaux**
- **Années 1990 : concept de réseau écologique**
Constat : Importance des zones de liaison
 → **Préservation de la Nature sur l'ensemble du territoire et implication des acteurs: structure écologique**
- **Années 2000 : services écosystémiques**
Constat : les milieux naturels fournissent des services
 → **il faut maximiser la nature partout où c'est possible**

DIRECTION GÉNÉRALE OPÉRATIONNELLE
DE L'AGRICULTURE, DES RESSOURCES NATURELLES ET DE L'ENVIRONNEMENT

2

Wallonie

SPW
Service public
de Wallonie



Réseau Wallonie Nature

Pour chaque m² d'espace utilisé

Comment faire ce que j'ai à faire
aussi bien, en faisant mieux
pour la nature ?

→ Catalogue d'actions

DIRECTION GÉNÉRALE OPÉRATIONNELLE
DE L'AGRICULTURE, DES RESSOURCES NATURELLES ET DE L'ENVIRONNEMENT
4

Wallonie
SPW
Service public
de Wallonie

Les projets novateurs d'hier portent aujourd'hui leurs fruits

...

... lançons donc aujourd'hui de nouveaux projets pour améliorer demain...

... et n'ayons pas peur de tester de nouvelles idées ...



DIRECTION GÉNÉRALE OPÉRATIONNELLE
DE L'AGRICULTURE, DES RESSOURCES NATURELLES ET DE L'ENVIRONNEMENT
5



SPW
Service public
de Wallonie

Exemple d'action: Augmenter la présence des éléments d'intérêt écologique:



DIRECTION GÉNÉRALE OPÉRATIONNELLE
DE L'AGRICULTURE, DES RESSOURCES NATURELLES ET DE L'ENVIRONNEMENT
6



SPW
Service public
de Wallonie

Via placement de nichoirs à hirondelles, chauves-souris, rapaces, insectes ...



DIRECTION GÉNÉRALE OPÉRATIONNELLE
DE L'AGRICULTURE, DES RESSOURCES NATURELLES ET DE L'ENVIRONNEMENT
7



SPW
Service public
de Wallonie

Via gestion différenciée - fauchage tardif



DIRECTION GÉNÉRALE OPÉRATIONNELLE
DE L'AGRICULTURE, DES RESSOURCES NATURELLES ET DE L'ENVIRONNEMENT
8



SPW
Service public
de Wallonie

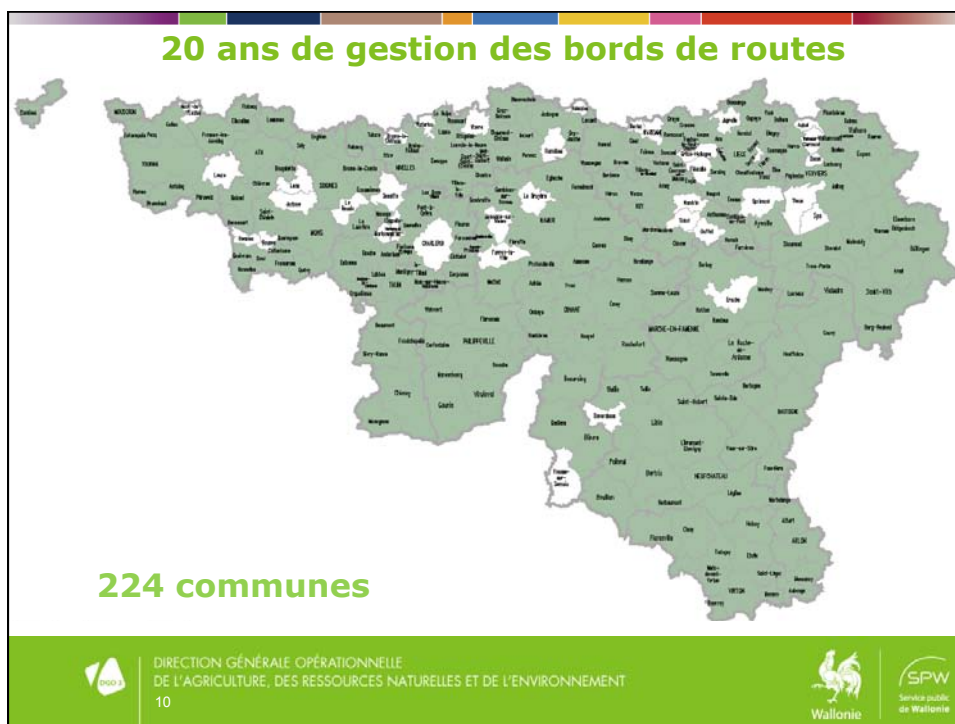

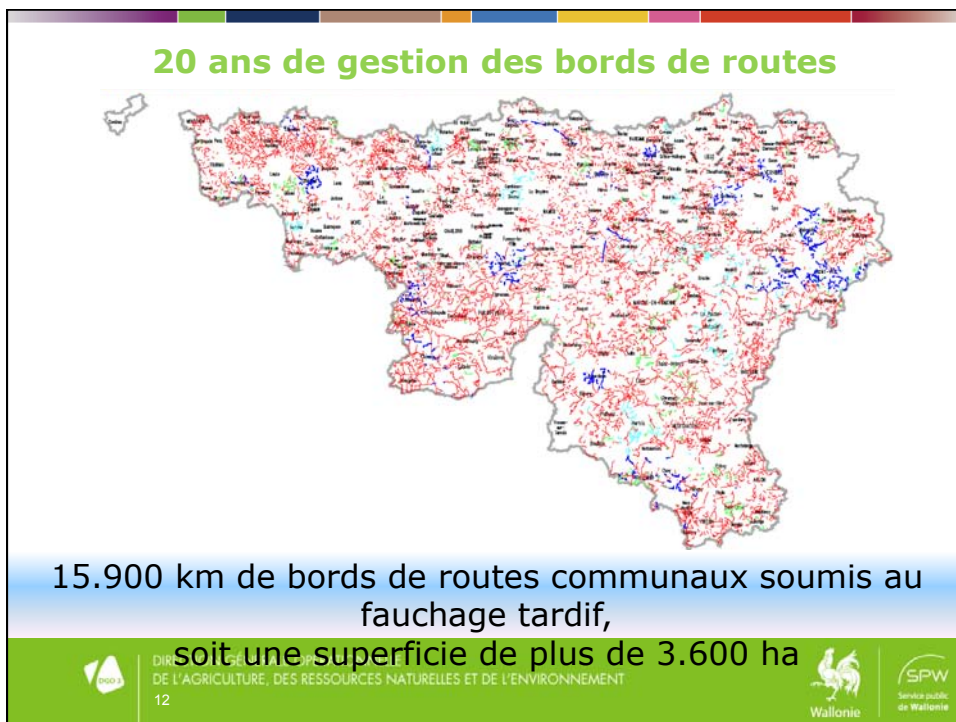
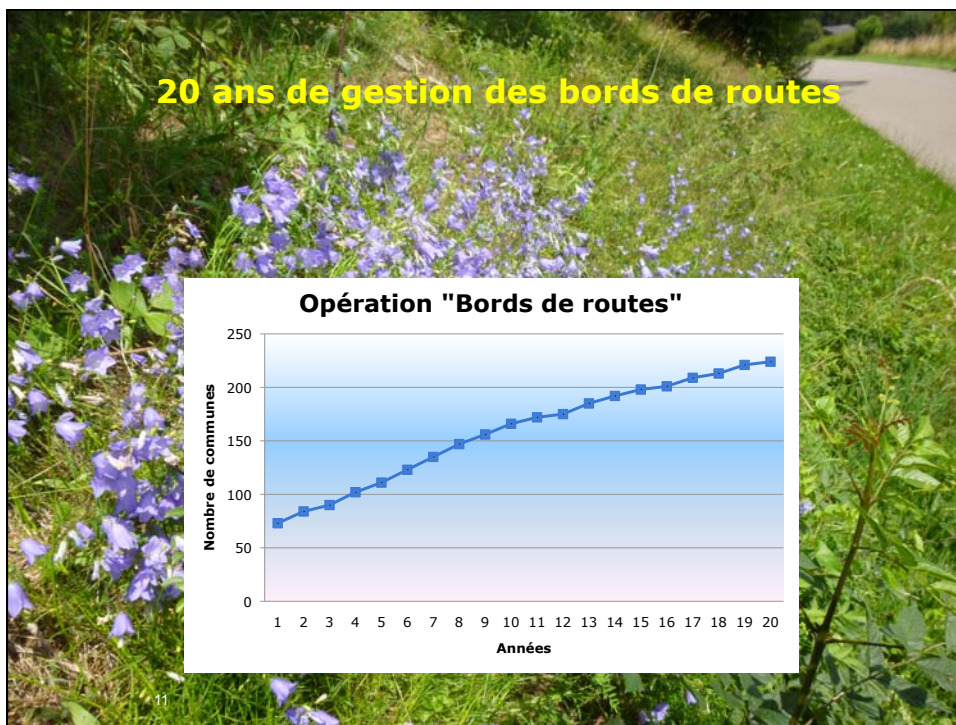

Parmi les espèces observées sur les bords de routes,
66 espèces jouissent d'une protection.



Parmi les espèces observées sur les bords de routes,
35 autres espèces présentent également un état de
conservation défavorable.
(Liste rouge de la flore de Wallonie)





De nombreuses espèces animales, ainsi que des Champignons sont observés sur les bords de routes.

 DIRECTION GÉNÉRALE OPÉRATIONNELLE
 DE L'AGRICULTURE, DES RESSOURCES NATURELLES ET DE L'ENVIRONNEMENT
 15

 SPW
 Service public
 de Wallonie

Département des voies hydrauliques de l'Escaut

270 hectares pour le développement de la nature

- ✓ Prairie de fauche = Zone de fauchage tardif **avec** ramassage de la végétation coupée (30 hectares en 2015).
- ✓ Prairie en mulching = Zone de fauchage tardif **sans** ramassage de la végétation coupée.

La nature partout par tous !
RESEAU WALLONIE NATURE

DES NOUVEAUX PANNEAUX

FAUCHAGE TARDIF

FAUCHAGE TARDIF

FAUCHAGE TARDIF

NATURE PRÉSERVÉE!

NATURE PRÉSERVÉE!

NATURE PRÉSERVÉE!

000-1

aide

Wallonie

Wallonie

Wallonie

DIRECTION GÉNÉRALE OPÉRATIONNELLE
DE L'AGRICULTURE, DES RESSOURCES NATURELLES ET DE L'ENVIRONNEMENT
17

Wallonie

SPW
Service public
de Wallonie



Charte pour des parcs d'activité économique « Nature admise » en Province de Namur

La nature partout par tous !
RESEAU WALLONIE NATURE

DIRECTION GÉNÉRALE OPÉRATIONNELLE
DE L'AGRICULTURE, DES RESSOURCES NATURELLES ET DE L'ENVIRONNEMENT
18

Wallonie

SPW
Service public
de Wallonie





Charte pour la Biodiversité dans les pratiques de l'Escalade, de la Randonnée et de l'Alpinisme





DIRECTION GÉNÉRALE OPÉRATIONNELLE
DE L'AGRICULTURE, DES RESSOURCES NATURELLES ET DE L'ENVIRONNEMENT
19



Biodiversité, GD et terrains de sports



- Meilleurs exemples de GD: terrains de Golf
- Intérêts: Surfaces importantes + publics importants (nombres – différents)
- Terrains + abords = des objectifs différents → des gestions différentes.





DIRECTION GÉNÉRALE OPÉRATIONNELLE
DE L'AGRICULTURE, DES RESSOURCES NATURELLES ET DE L'ENVIRONNEMENT
20



Terrain de sports proprement dit

- **Contraintes:**
 - jeu: qualité - homogénéité
 - esthétique – prestige
 - résistance (piétinement, intempéries)
- **Problèmes:**
 - adventices
 - maladies (sensibilité, climat)
 - invasions extérieurs (vers, champignons)
 - intégrité et pérennité du gazon



DIRECTION GÉNÉRALE OPÉRATIONNELLE
DE L'AGRICULTURE, DES RESSOURCES NATURELLES ET DE L'ENVIRONNEMENT
21



SPW
Service public
de Wallonie

Terrain de sports proprement dit

- **Solutions:**
 - choix des espèces et variétés
 - entretien mécanique (adventices)
 - stratégie de vigilance et prévention
 - formation des personnels
 - remise en cause des méthodes actuelles
- **Labellisation ?:**



DIRECTION GÉNÉRALE OPÉRATIONNELLE
DE L'AGRICULTURE, DES RESSOURCES NATURELLES ET DE L'ENVIRONNEMENT
22



SPW
Service public
de Wallonie

Terrain de sports proprement dit



- Exemples français de labellisation:
 - Préservation de l'eau et de l'Environnement
 - Protection de la santé des opérateurs
 - Formation aux bonnes pratiques environnementales
 - Réduction de l'empreinte carbone
 - Études agronomiques des sols
 - Étude de la densité du gazon par capteurs optiques
 - Accompagnement technique

<http://www.pelouse-sportive-ecologique.com>



DIRECTION GÉNÉRALE OPÉRATIONNELLE
DE L'AGRICULTURE, DES RESSOURCES NATURELLES ET DE L'ENVIRONNEMENT
23



SPW
Service public
de Wallonie

Terrain de sports proprement dit



- Exemples français de labellisation:
 - Réduire la consommation en eau
 - Réduire l'usage des engrais chimique
 - Réduire l'usage des produits phytosanitaires
 - Développer la Biodiversité
 - Accompagnement technique

<http://www.ecocert.be/golf-ecodurable>



DIRECTION GÉNÉRALE OPÉRATIONNELLE
DE L'AGRICULTURE, DES RESSOURCES NATURELLES ET DE L'ENVIRONNEMENT
24



SPW
Service public
de Wallonie

Abords des terrains de sports

- Pelouses fleuries, prés de fauche, plantes couvre-sols
- infrastructures d'accueil de la faune
- panneaux de sensibilisation



DIRECTION GÉNÉRALE OPÉRATIONNELLE
DE L'AGRICULTURE, DES RESSOURCES NATURELLES ET DE L'ENVIRONNEMENT
25



SPW
Service public
de Wallonie

CIMETIÈRE nature



DIRECTION GÉNÉRALE OPÉRATIONNELLE
DE L'AGRICULTURE, DES RESSOURCES NATURELLES ET DE L'ENVIRONNEMENT
26



SPW
Service public
de Wallonie

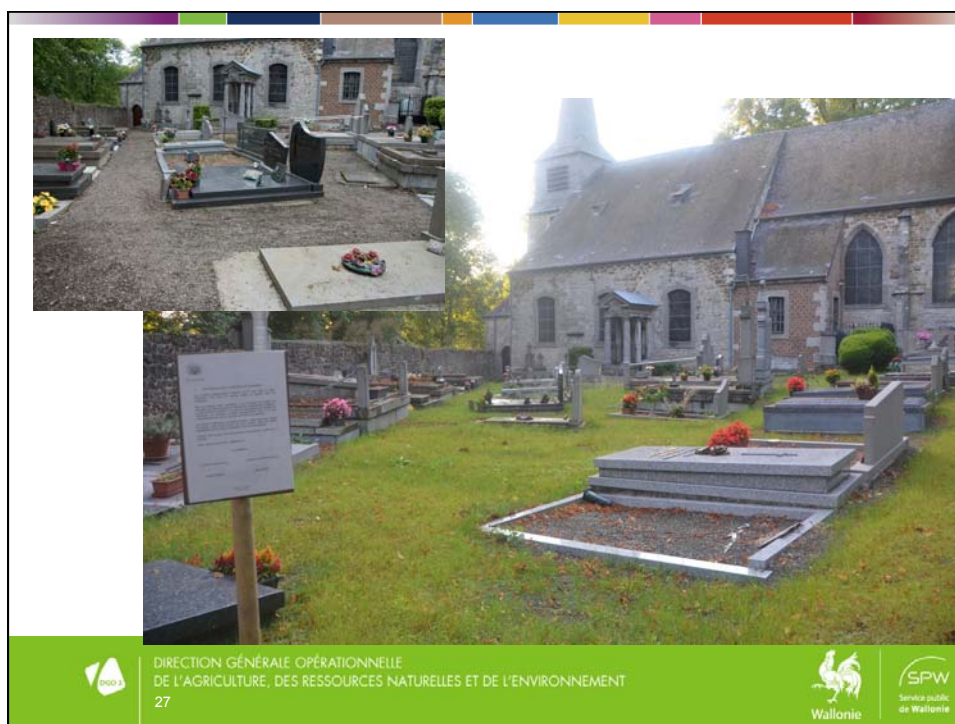

Appel à communes pilotes

- 60 candidates
- pendant l'été, indicateurs testés
- première labellisation à l'automne



DIRECTION GÉNÉRALE OPÉRATIONNELLE
DE L'AGRICULTURE, DES RESSOURCES NATURELLES ET DE L'ENVIRONNEMENT
28



<p>Enghien Fléron Froidchapelle Huy Lasne</p>	
	<p>Namur Nivelles Tournai Tenneville Tintigny</p>



DIRECTION GÉNÉRALE OPÉRATIONNELLE
DE L'AGRICULTURE, DES RESSOURCES NATURELLES ET DE L'ENVIRONNEMENT
29

Wallonie

SPW
Service public
de Wallonie