

Gestion des espaces verts par le pâturage extensif



Centre des Technologies
Agronomiques

D. Hubeaux

Centre de formations et de recherches appliquées



...où agriculture et environnement se rencontrent



CTA

- **Ferme et structure d'accueil**

- Ferme de 55 ha (prairies et cultures)
- Auditorios, classes, logements, restaurant, hall de génie rural et d'exposition

- **Projets de recherche**

- Biométhanisation
- Bois Raméal Fragmenté (BRF)
- Agroforesterie
- Culture d'ortie
- Mesures Agri-environnementales (MAE)

→ Conservation de races locales menacées



Roux ardennais & Ardennais tachetés

- Espèce rustique
- Peu exigeant point de vue fourrage
- Consommation cosmopolite de la végétation
- Peu d'entretien
- Résistants aux maladies et parasite

→ **Tondeuses écologiques**



Pâturage extensif

- **Installer des herbivores à faible densité avec pour objectifs :**
 - Limiter l'enfrichement
 - Favoriser la diversification strate herbacée
 - Suppression des pesticides/dés herbants
 - Éliminer repousses ligneuses
 - Entretien d'un terrain difficile d'accès pour les machines

Pâturage extensif

- **En pratique :**
 - Intensité
 - Temps de séjour
 - Période de passage
 - Fréquence de passage
 - Composition du troupeau

→ **Pâturage permanent**

→ **Pâturage de courte durée**



Pâturage extensif

- **Modave : camp romain – oppidum**
 - Entretien et restauration du site (Natura 2000)
 - Lutte contre les repousses ligneuses
 - 30 moutons

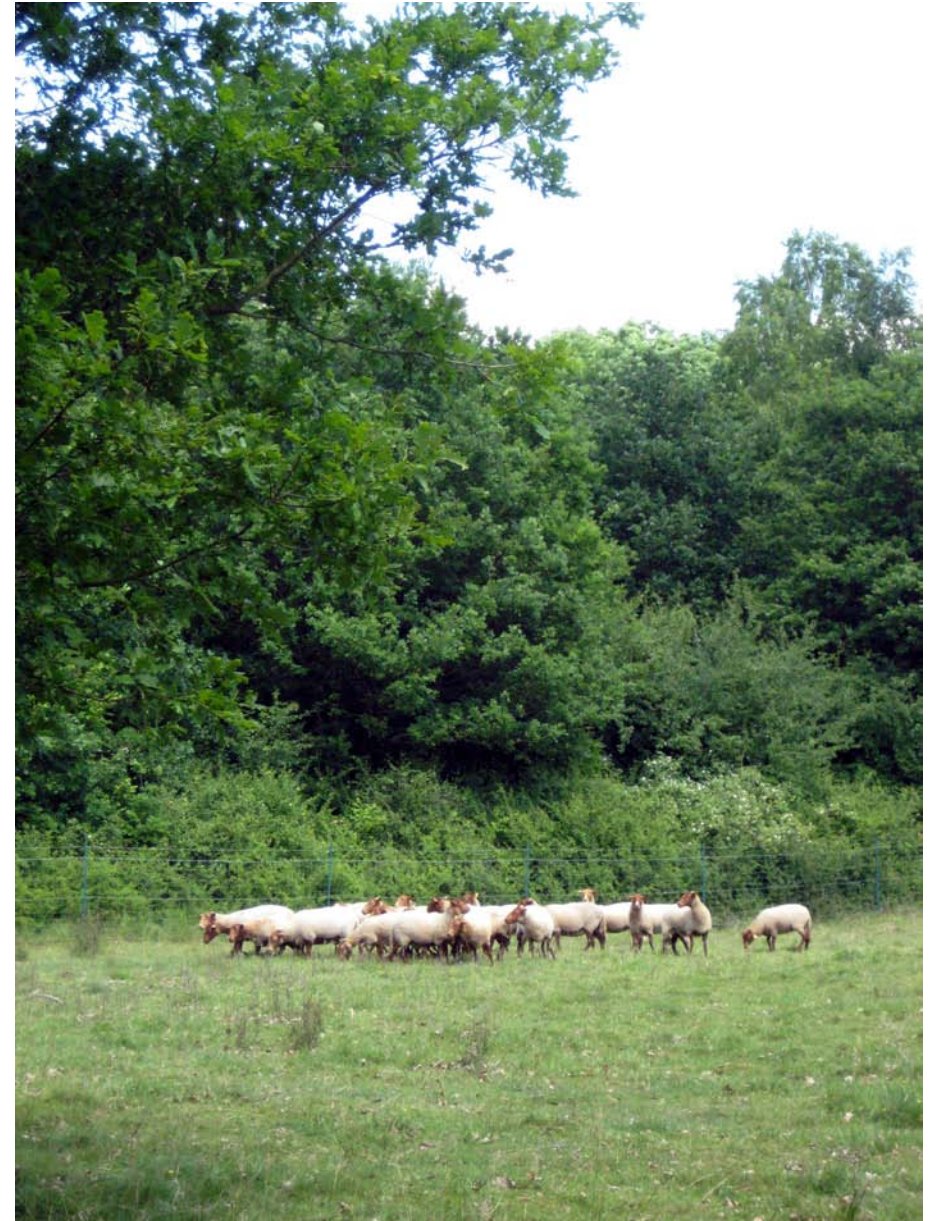

Pâturage extensif



- **Namur : Citadelle**
 - Douves de la Citadelle et le long de la route merveilleuse
 - Tondre une surface difficile d'accès
 - 4-5 et 19 moutons

Pâturage extensif

- **Ramioul : Préhistosite**

- Tondeuses
- Lutte plantes invasives
- 7-8 moutons

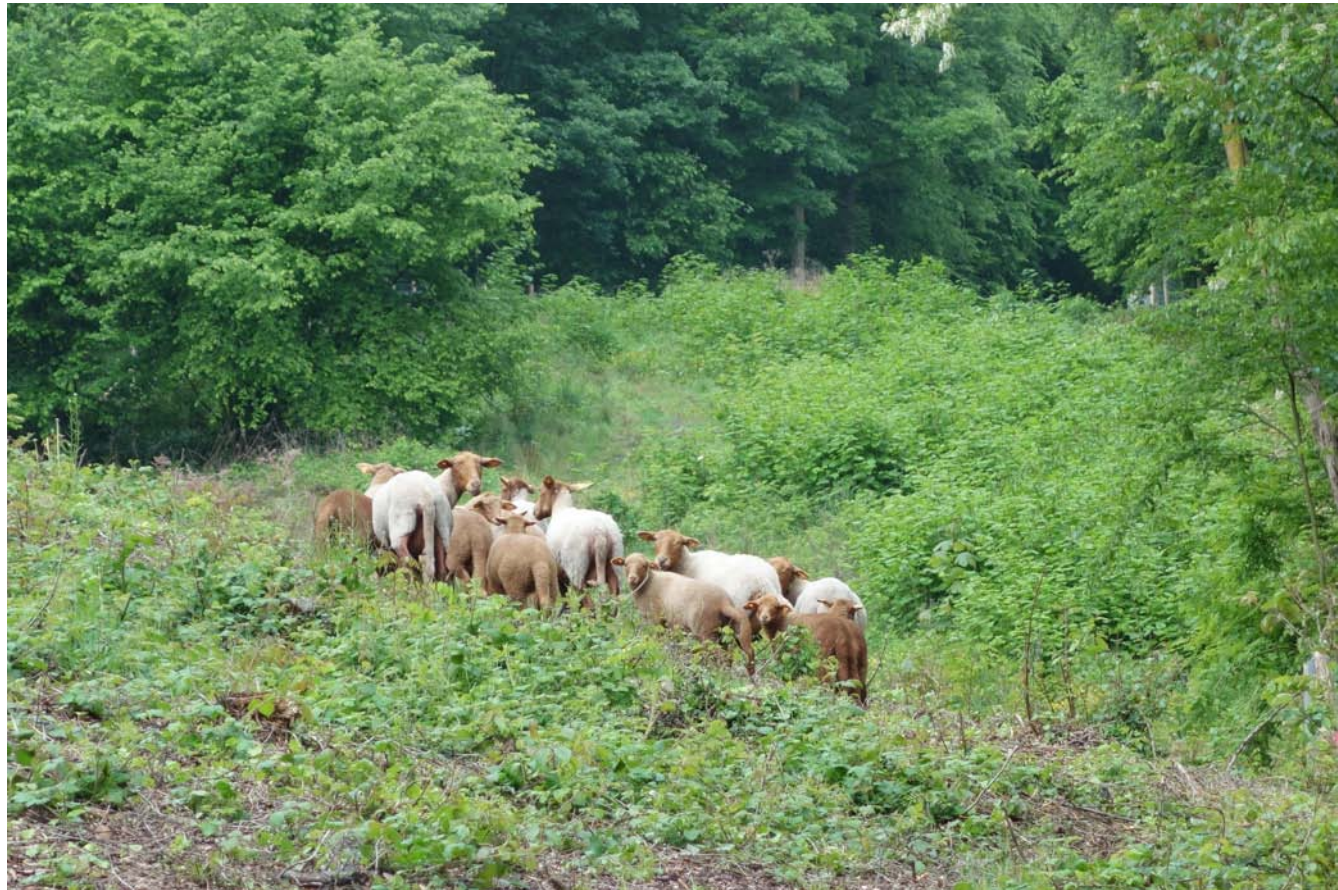

Pâturage extensif

- **Linchet : Thier de la croix**

- Réserve naturelle
- Préservation de la biodiversité
- 10 moutons entre le 01/07 et 01/8 puis entre le 15/09 et 15/11

- **La CILE**

- Réservoir d'eau
- Tondeuse écologie
- Vingtaine de moutons
- Appel d'offre



**Merci pour votre
attention !**



CENTRE DES TECHNOLOGIES AGRONOMIQUES

Contact :

www.cta-stree.be

Isabelle DUFRASNE, Directrice :
085 / 51 27 01 – ctastree@yahoo.fr

Damien HUBEAUX, Responsable pédagogique :
cta.pedagogie@yahoo.fr